



Senderos saludables

Bide osasuntsuak

Estos recorridos, entre 3 y 8 km. y desniveles muy pequeños (menos de 100 m), están pensados para personas a las que les gusta pasear fuera del entorno urbano y también para hacerlas con niños/as de corta edad. Todos parten y finalizan siempre en la Casa del Vínculo, junto al puente románico.

El tiempo necesario para recorrer uno de ellos puede estar entre 1,15 y 2'30 h. Un conjunto de paseos que superan los 50 km. Los recorridos son básicamente por senderos o pistas agrícolas, y son muy pocos los tramos que tocan las carreteras generales o comarcales.

- 1.- Paseo hasta el embarcadero de Sarria y regreso por la Portalada
- 2.- El Reducto y Zabalzagain. Regreso por Camino Cascante
- 3.- Gares a Bargota por el camino viejo de Mañeru
- 4.- Fuente de los clavos - La Zurrutia
- 5.- Subida al fuerte de San Gregorio y bajada por el portillo de Nekeas
- 6.- Gares-Obanos por los Caminos de Santiago
- 7.- Al parque de Zabalzagain y regreso por Camino de Cascante
- 8.- Por la orilla del río a Campollano
- 9.- Camino Cascante - Ermita San Marcial - Embarcadero
- 10.- Paseo por las fuentes del casco urbano

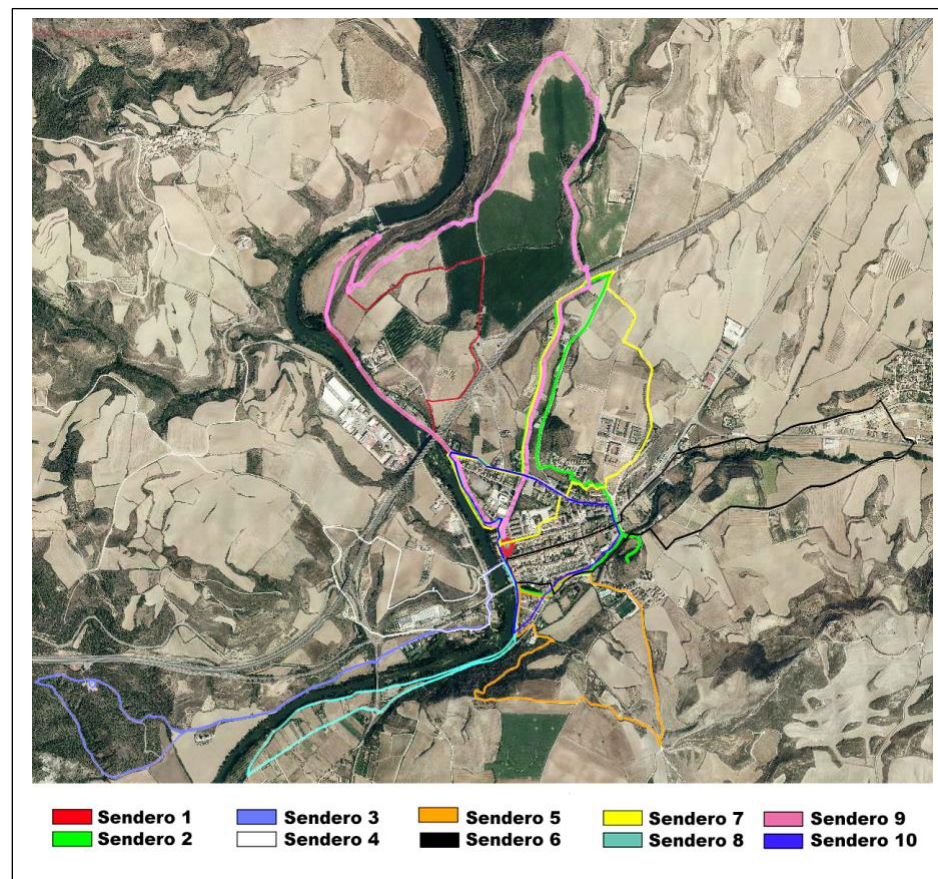

Ruta 1

Paseo hasta el embarcadero de Sarria y regreso por la Portalada

5,7 km

50 m

1h 40'

El camino comienza en dirección norte, paralelo al cauce del Arga. Recorre el Paseo de la Grana, pasando por la fuente del Moro y la Fuente de la Grana, ambas junto a los restos del antiguo Palacio del mismo nombre, para adentrarse en lo que popularmente se conoce como el Camino del Embarcadero, un sendero pegado al cauce del río Arga, que nos lleva hasta el Señorío de Sarria.

Allí continua por una pista asfaltada hasta alcanzar la presa. En este punto, cambiando de dirección, prosigue hacia la Portalada, de entrada a Sarria, y una vez abandonado el Señorío continúa por una pista agrícola.

Regresa al paseo de La Grana y de ahí hasta el punto de origen del paseo.

Puntos de interés en el recorrido:

- Paseo de la Grana
- Fuente del Moro
- Fuente de la Grana
- Embarcadero de Sarria

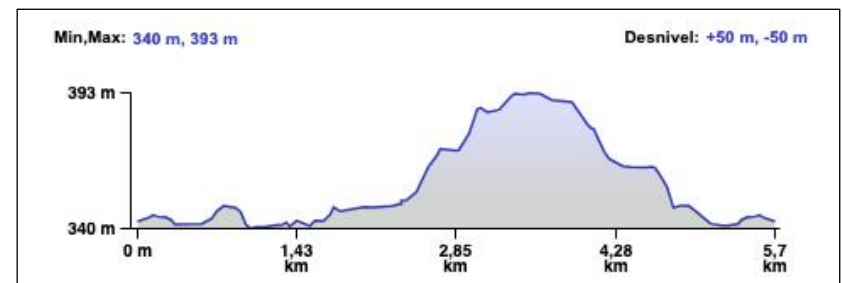
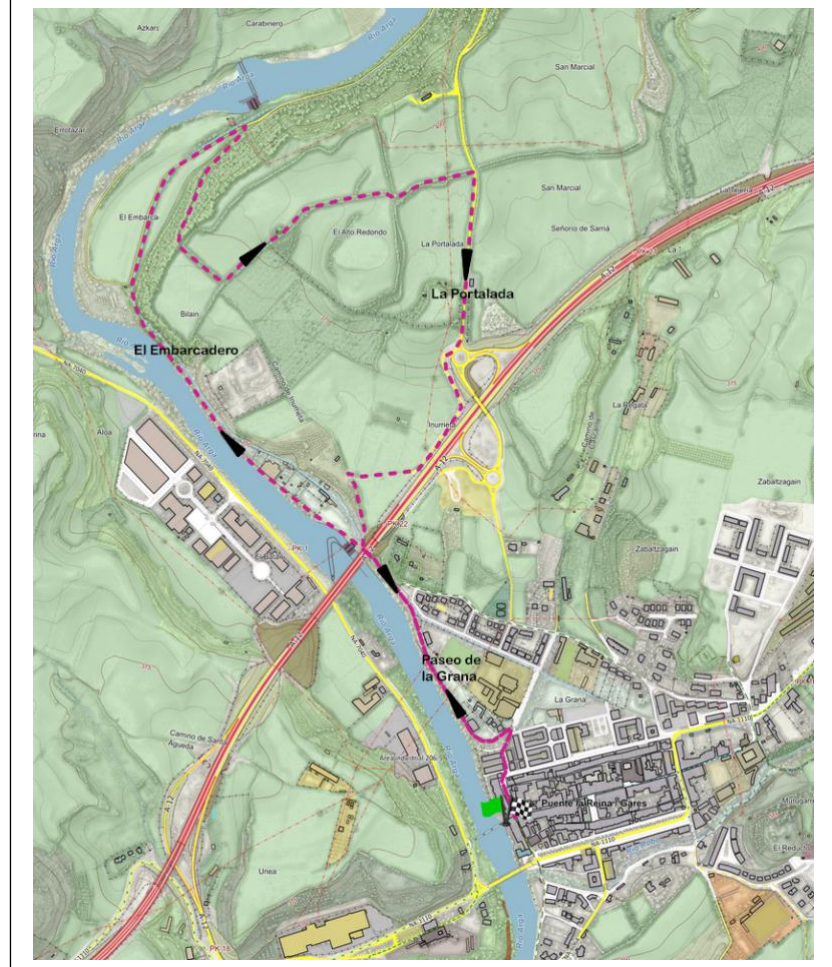

Ruta 2

El Reducto y Zabalzagain Regreso por el Camino Cascante

5,9 km

88 m

1h 30'

La primera parte del recorrido va por la orilla izquierda del río Robo, por la antigua Cañada Aezcoa-Milagro a su paso por la zona urbana de Gares y tomando el Camino de Santiago Aragonés llegar hasta El Reducto. Regresando de nuevo al Robo y atravesándolo por el pequeño puente de la Molinaca, sube hasta el Fuerte de Zabalzagain. Continúa por la pista que conduce a Gomacin hasta llegar a la Autovía para regresar de nuevo al casco por el Camino Cascante y desde ahí hasta el Paseo de la Grana a orillas del río Arga.

Puntos de interés en el recorrido:

- El fuerte de El Reducto
- El fuerte de Zabalzagain
- Fuente de la Grana
- Fuente del Moro

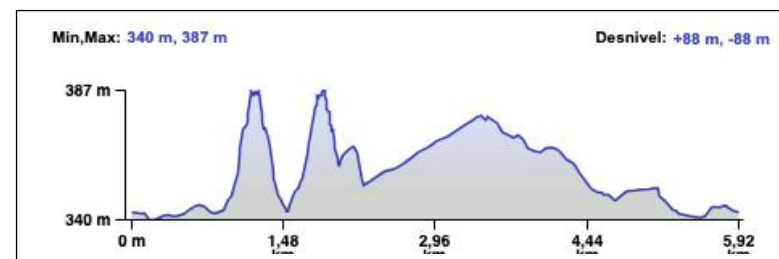
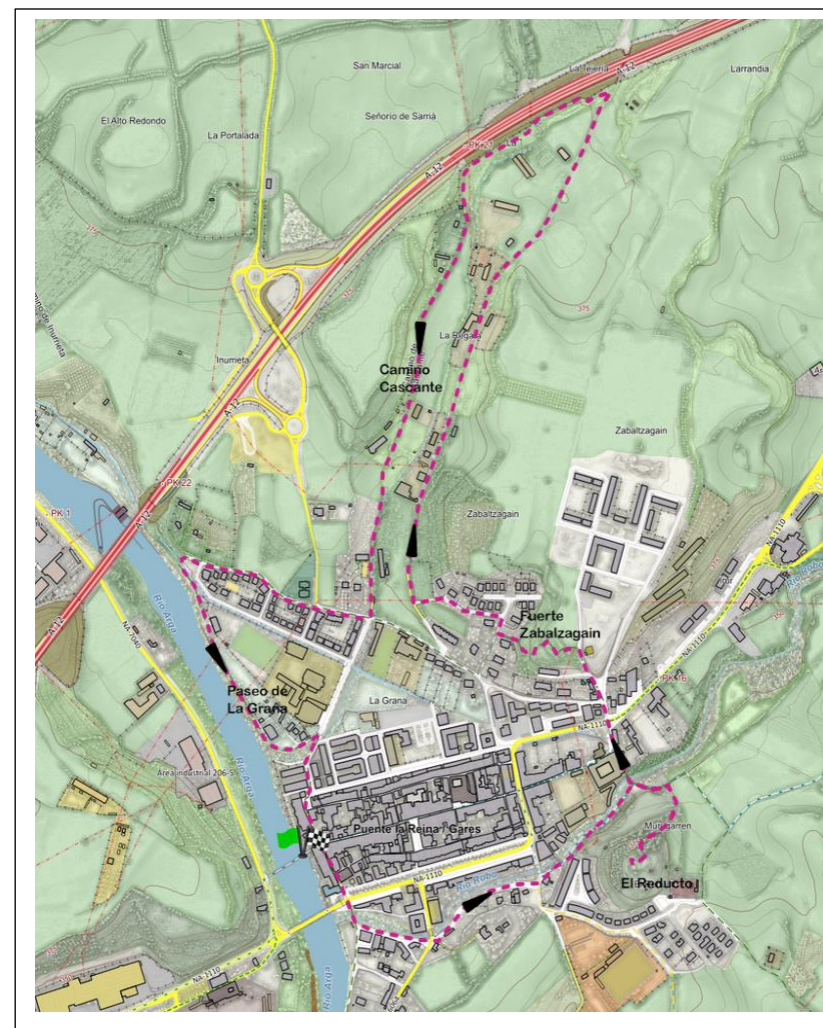

Ruta 3

Gares a Monasterio de Bargota por el Camino viejo de Mañeru

6,8 km

79 m

2h

El trazado de este recorrido es el que siguen los peregrinos que van hacia Estella.

Pista al comienzo, que en algunos tramos discurre cerca del cauce del Arga, se abandona después de pasar la depuradora, para continuar por sendero y llegar a las excavaciones del Monasterio de Bargota.

Tras la visita obligada al mismo el recorrido continúa hacia Mañeru y comienza el retorno cuando este sendero se vuelve a encontrar con el Camino habitual.

Regresa por el Camino de Santiago o Camino Viejo de Mañeru pero ahora en sentido contrario, hasta el punto de origen.

Puntos de interés en el recorrido:

- Puente románico
- Camino de Santiago
- Monasterio de Bargota
- Rio Arga

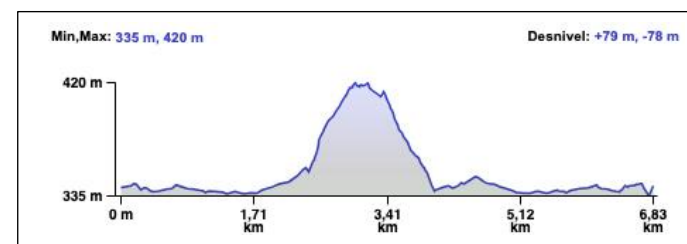
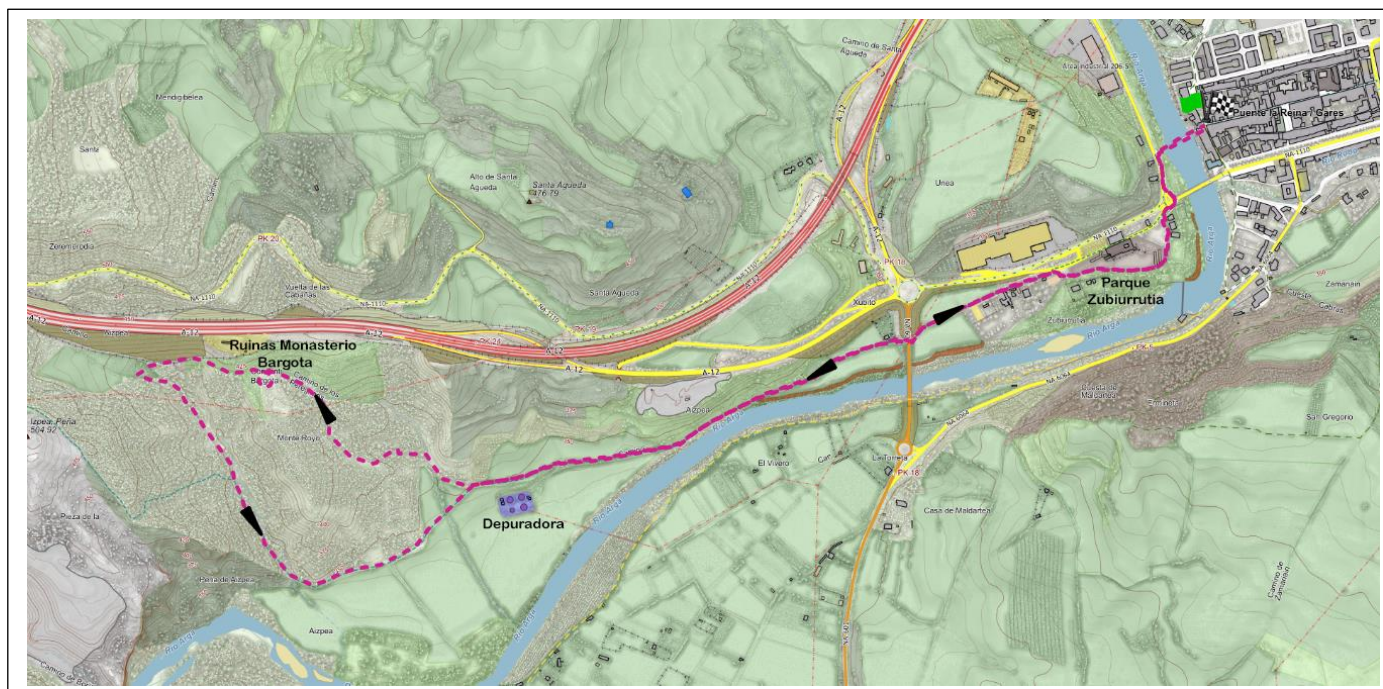

Nada más atravesar el puente románico y la carretera de Artazu, al comienzo de la cuesta hacia el Camping, aparece un pequeño sendero a mano izquierda que lleva hasta la fuente de Los Clavos. Una zona con olivos, mucho matorral bajo, pero sobre todo mucho zumaque.

Tras la visita a esta curiosa fuente, el recorrido prosigue en la misma dirección hasta llegar a un campo de cultivo. Alcanza la pista del Camping y gira a mano izquierda, pasando por debajo de la autovía. En el siguiente cruce de nuevo gira a la izquierda y por la zona del Subiko sale a la carretera vieja de Mañeru y desde allí por el parque de La Zurrutia regresa hasta el casco.

Puntos de interés en el recorrido:

- Puente románico
- Fuente de los Clavos
- Parque de La Zurrutia

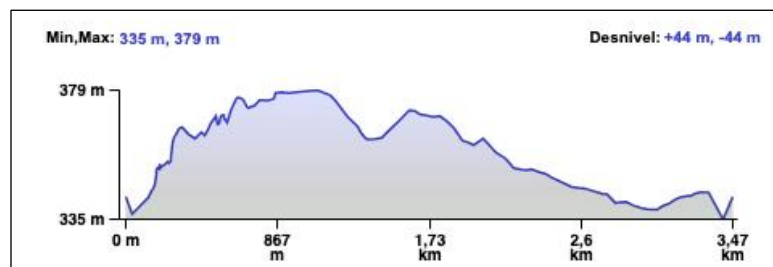
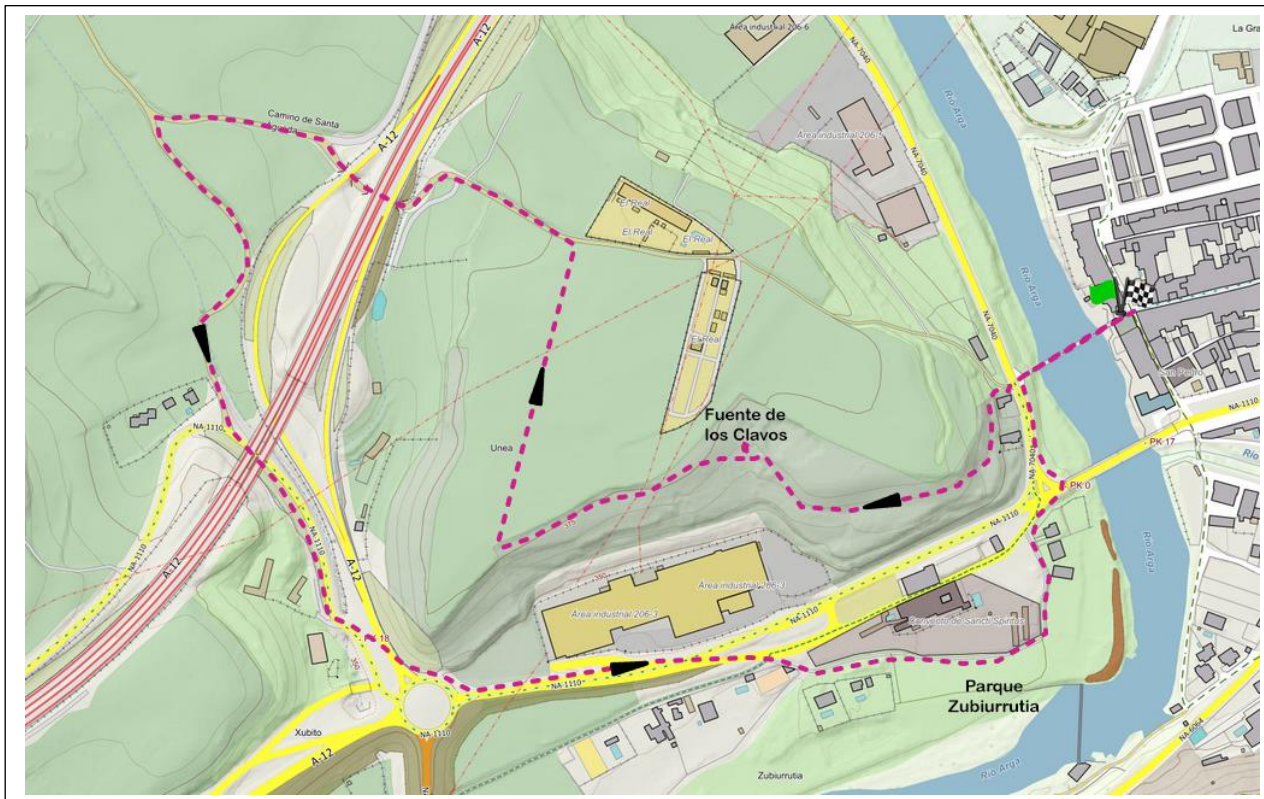

Ruta 5

Subida al fuerte de San Gregorio y bajada por el portillo de Nekeas

4,3 km

103 m

1h 30'

Se trata de la primera parte del sendero señalizado de “los Fuertes”. El recorrido lleva a la fuente de San Martín a orillas del Arga para luego cruzar la carretera de Mendigorriá y subir al fuerte de San Gregorio, todo ello perfectamente señalizado con marcas blanca y verde. Continuamos por el sendero señalizado hasta llegar al Portillo de Nekeas y desde allí bajar por el camino hasta el Polideportivo y el casco.

Puntos de interés en el recorrido:

- Fuente San Martín
- Fuerte San Gregorio
- Portillo de Nekeas

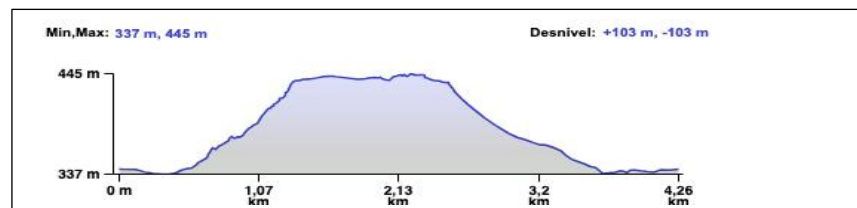
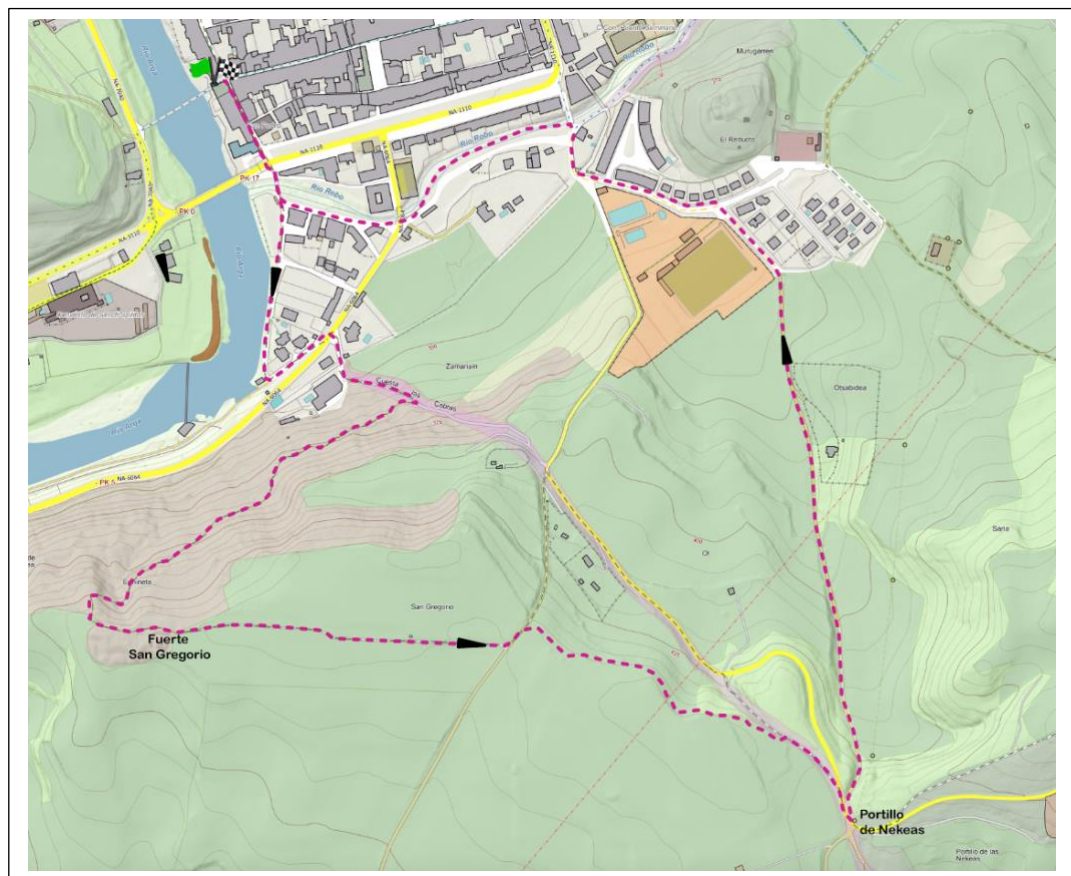

Desde el puente románico vamos por la calle San Pedro, atravesamos la carretera y tras pasar por el puente de La Dula y Kanpotxetas tomamos la Cañada Real "Tauste-Andia" para seguir a continuación por el Camino de Santiago Aragonés hacia Obanos.

Desde Obanos, ahora por el Camino de Santiago Francés, volveremos a Puente la Reina / Gares.

Puntos de interés en el recorrido:

- Puente de la Dula
- Fuente de la Esperanza
- Cañada Real
- Caminos de Santiago

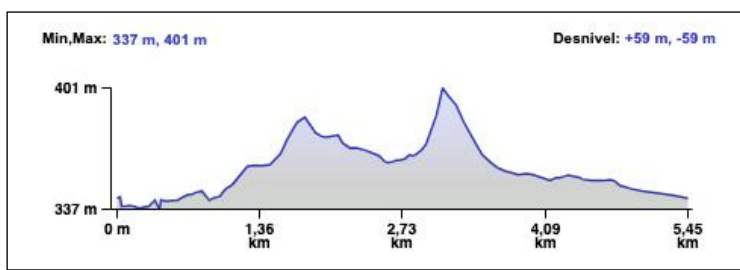
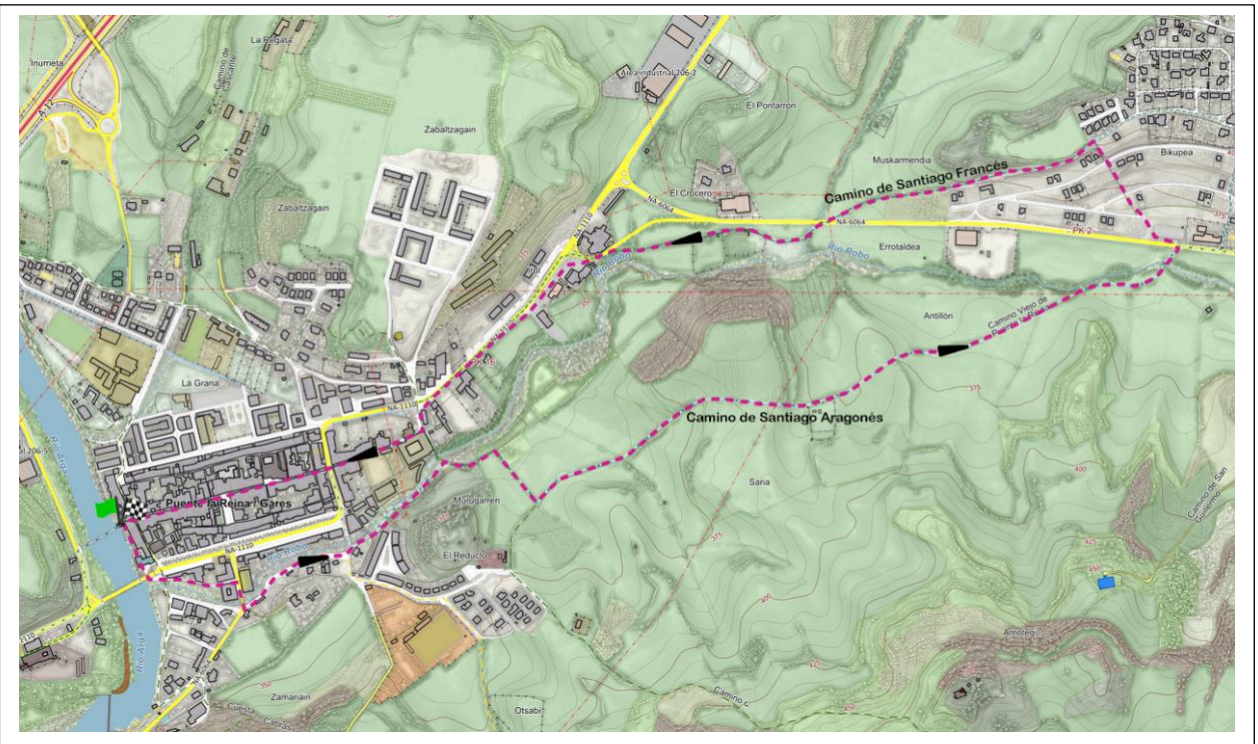

Ruta 7

Al parque de Zabalzagain y regreso por Camino de Cascante

4,9 km

48 m

1h 30'

Atravesando el casco antiguo el trazado llega hasta el fuerte carlista de Zabalzagain y por la Cañada Real (Pasada 7) se dirige hacia Gomazin.

Regresa, antes de pasar por debajo de la autovía, por el Camino de Cascante hasta el punto de origen.

Puntos de interés en el recorrido:

- Casco antiguo
- Fuerte y parque de Zabalzagain
- Camino Cascante

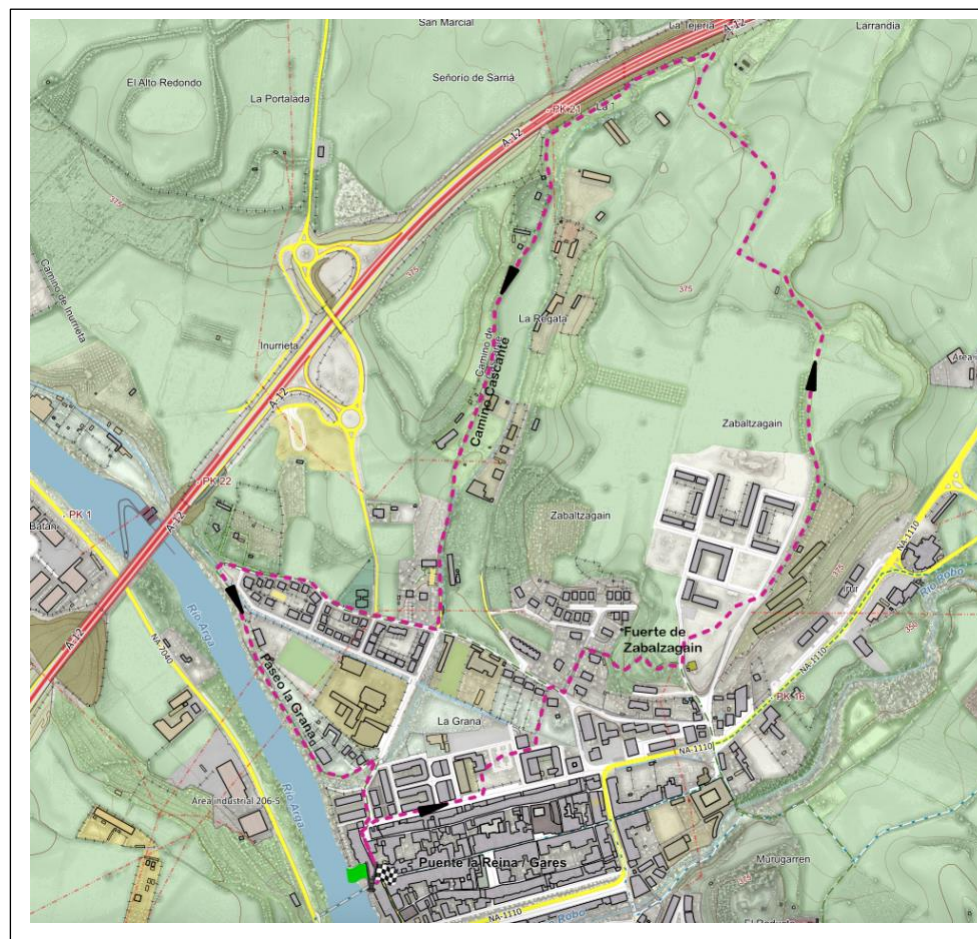

El recorrido va por la margen izquierda del Arga, pasando por la Fuente de San Martín. Pasa por la antigua Central Eléctrica y un poco más adelante por el Molino harinero del pueblo, ya en estado ruinoso. Continúa muy cerca del curso del agua, y nos lleva hasta Campollano, por un bonito sendero.

Regresa por el primer camino de Campollano hasta la rotonda y por la acera de la Ermineta (Carretera de Mendigorria) llega al casco.

Puntos de interés en el recorrido:

- Fuente San Martín
- Molino viejo
- Camino de las vacas
- Campollano

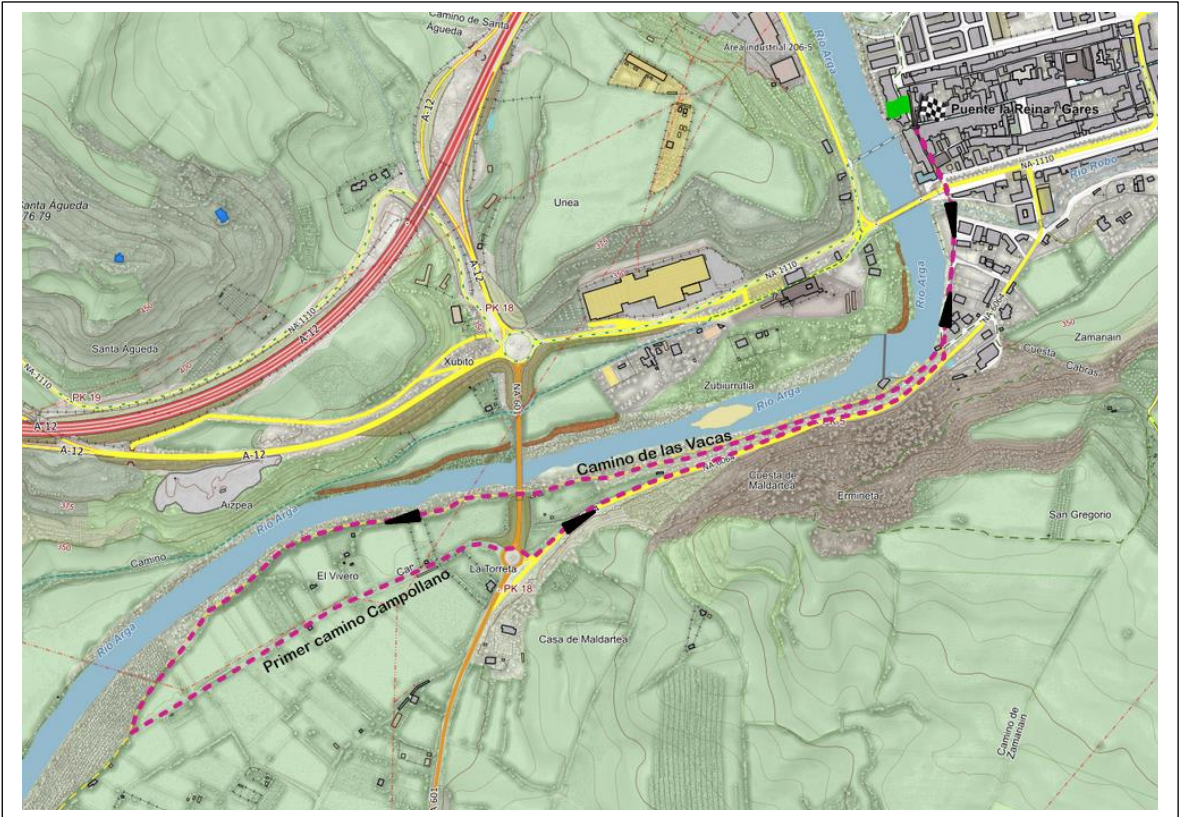

Ruta **9**

Camino Cascante - Ermita de San Marcial Embarcadero

7,7 km 104 m 2h 15'

El recorrido arranca en dirección norte, siguiendo las marcas de color naranja de la Ruta hacia Gomazin. Tras cruzar la carretera de Sarria se adentra en el Camino Cascante. Cruza la autovía por debajo, aprovechando la canalización de la regata de Gomazin. Prosigue por un sendero estrecho y al llegar a un camino agrícola, enseguida se introduce en el Señorío de Sarria. Tras un tramo de camino asfaltado se llega al embarcadero y desde allí por la senda hasta el paseo de la Grana y al casco urbano de nuevo.

Puntos de interés en el recorrido:

- Camino Cascante
- Ermita de San Marcial
- Embarcadero de Sarria

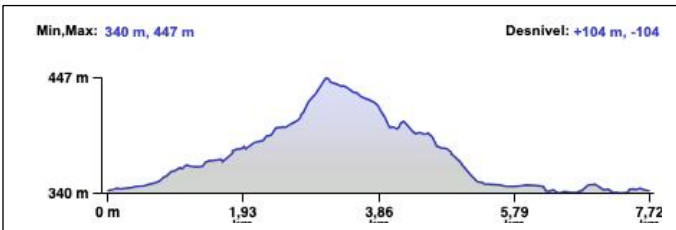
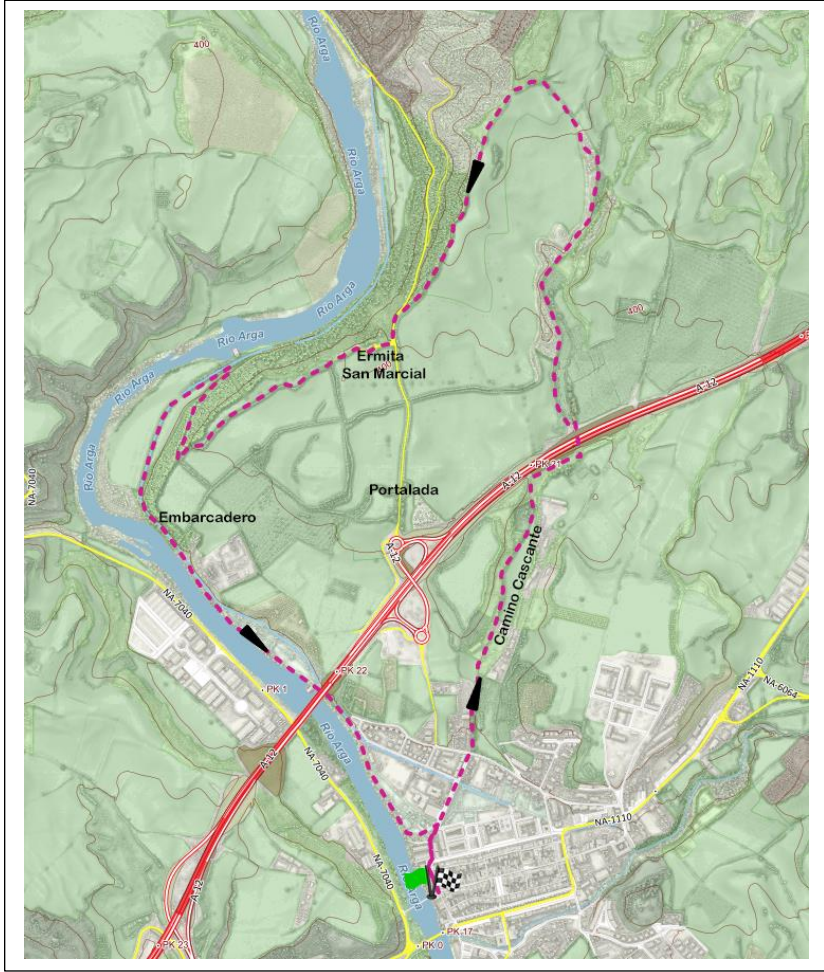

Un paseo que rodea el casco urbano y pasa por cuatro fuentes arquitectónicas: San Martín, La Esperanza, La Grana y la del Moro. Además, recorre un tramo de las orillas de Arga y del Robo y atraviesa la Regata de Gomazin.

Tras recorrer la calle Población se adentra en el Paseo de la Grana y por la carretera de Sarría llega al Calvario para tomar de vuelta la Cañada Real hasta la Fuente de San Martín y regresar al Vínculo.

Puntos de interés en el recorrido:

- Fuentes del casco urbano
- Cañada real
- Paseo de la Grana

